

# BARAĆEVE ŠPILJE

## BARAĆ CAVES

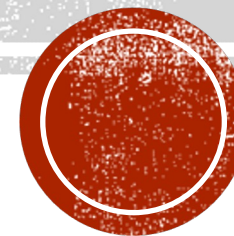

**JAVNA USTANOVA ZA UPRAVLJANJE ZAŠTIĆENIM PRIRODNIM  
VRIJEDNOSTIMA NA PODRUČJU OPĆINE RAKOVICA**

**PUBLIC INSTITUTION FOR NATURE CONSERVATION MANAGEMENT  
ON THE TERRITORY OF THE MUNICIPALITY OF RAKOVICA**

**Tihana Oštrina, OŽUJAK 2019 / EXCOVER, KARLOVAC**

# JAVNA USTANOVA ZA UPRAVLJANJE ZAŠTIĆENIM PRIRODNIM VRIJEDNOSTIMA NA PODRUČJU OPĆINE RAKOVICA

- *Osnovana 2004. godine, osnivač Općina Rakovica*

***OSNOVNA DJELATNOST / The specific goal of environmental protection in the field of nature and biodiversity production is to preserve the existing richness of biological and landscape diversity in the Municipality and to continuously care for its conservation***

- ***zaštita, održavanje, očuvanje, promicanje i korištenje zaštićenih prirodnih vrijednosti***
- ***nadzor nad provođenjem mjera i uvjeta zaštite prirode na području kojim upravlja***
- ***predlaganje proglašenja zaštite izuzetno vrijednih prirodnih područja***



# ZAŠTIĆENA PODRUČJA UNUTAR OPĆINE RAKOVICA/ PODRUČJE UPRAVLJANJA

- 1. Značajni krajobraz Baraćeve špilje*
- 2. Preko 150 speleoloških objekata na području općine od kojih 9 unutar ZK*
- 3. Područje ekološke mreže 2000*
  - dio POP područja – značajno za očuvanje ptica Gorski kotar i sjeverna Lika (opisano 33 vrste ptica iz članka 4. Direktive)*
  - dio rijeke Korane POVS- područje značajno za očuvanje vrsta i staništa*
  - Baraćeva špilja Donja (2 kornjaša endemi Hrvatske, tipsko nalazište)*
  - Božićeva špilja, pauk endem Dinarida*
  - Dumenčića špilja, tipski lokalitet faune*
  - Sustav Panjkov ponor – Varićakova pećina, tipski lokalitet faune*





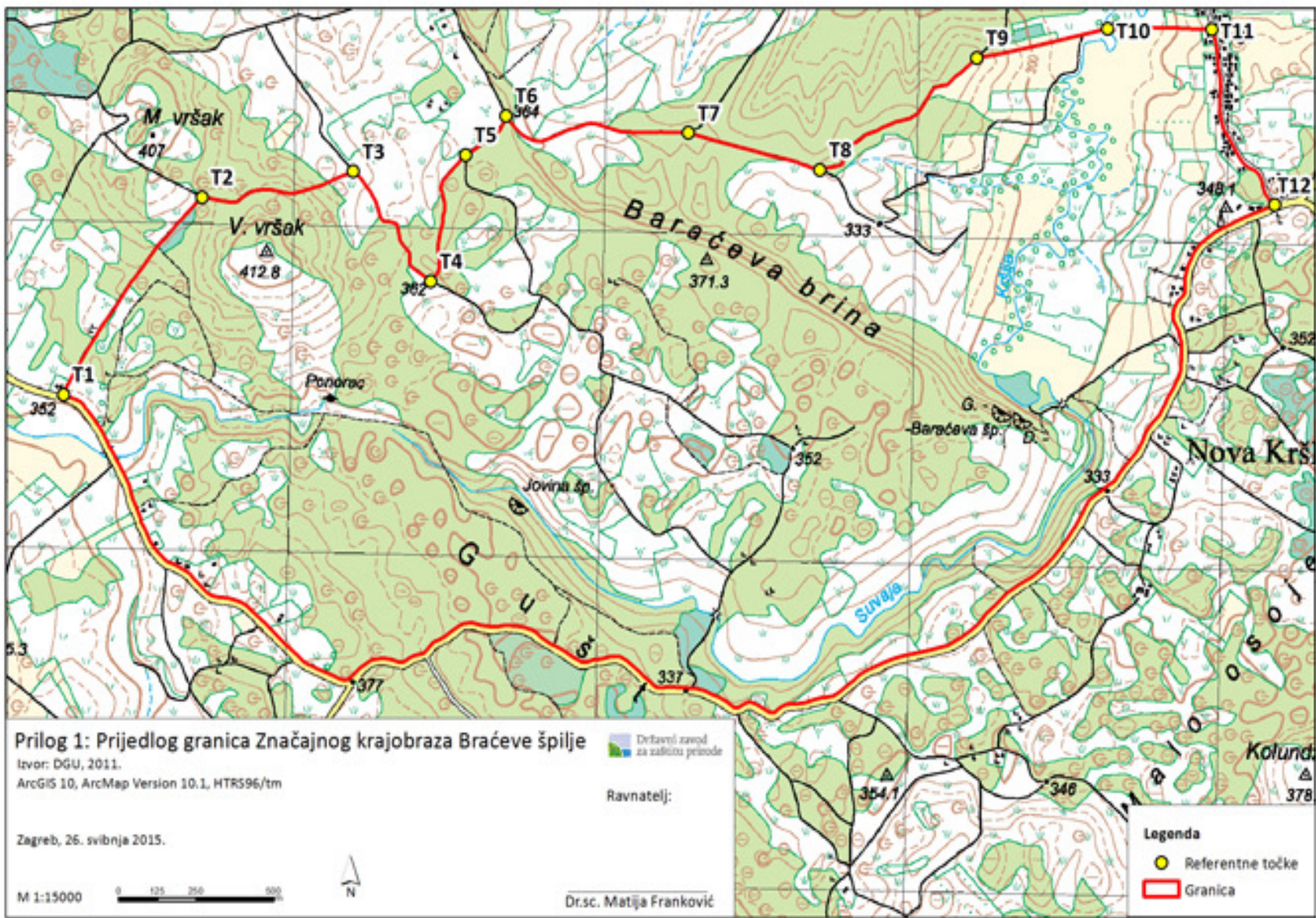

# ZNAČAJNI KRAJOBRAZ BARAČEVE ŠPILJE

*Površina 5,19 km<sup>2</sup>*

*Grabovac, Nova Kršlja,  
Stara Kršlja*





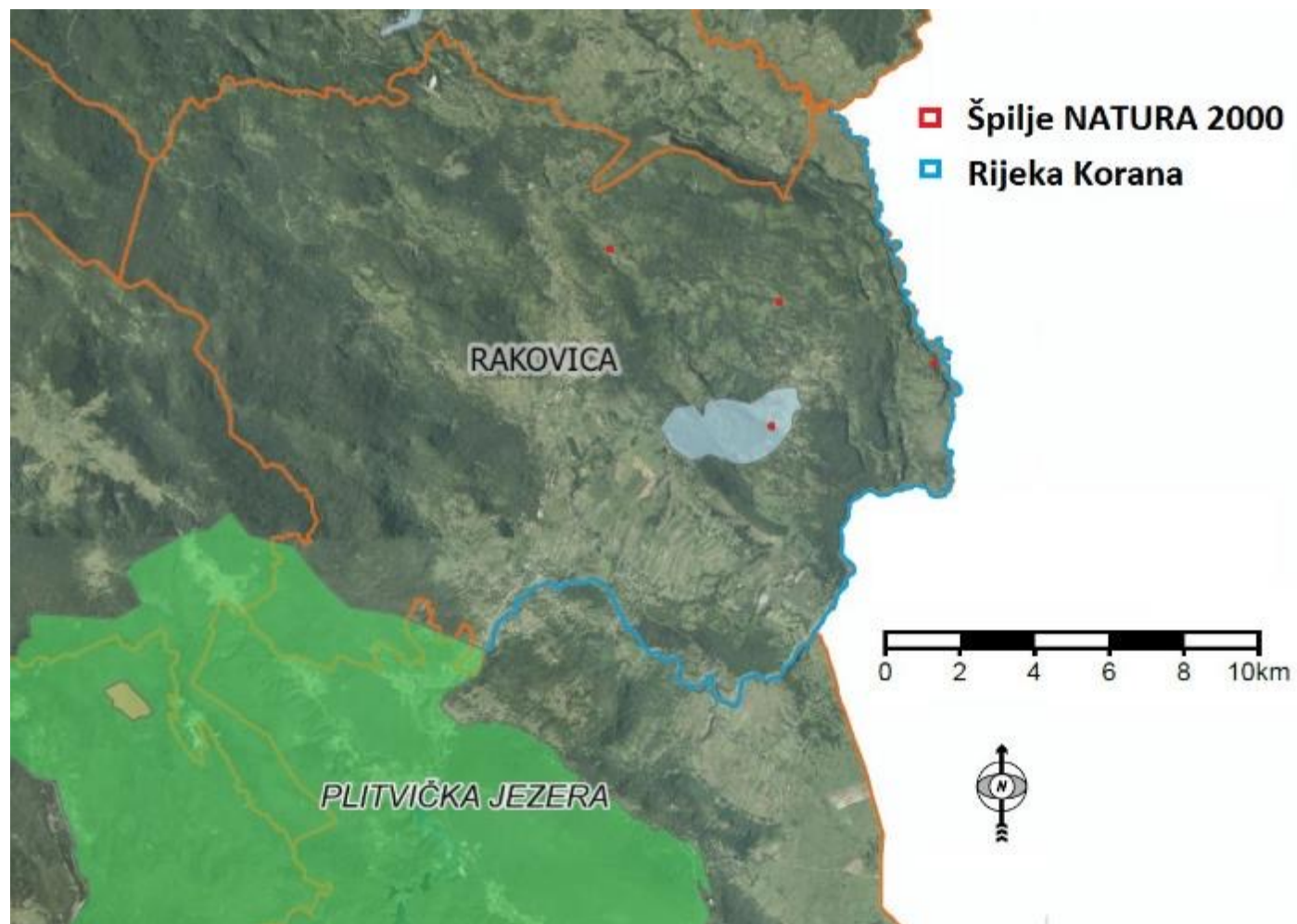

# NATURA 2000 PODRUČJA

*4 speleološka objekta*

*Rijeka Korana*

*POP područje – stanište važno za  
očuvanje ptica*







# ZNAČAJNI KRAJOBRAZ BARAČEVE ŠPILJE

## ***OBILJEŽJA***

***raznoliki reljefni tipovi i oblici  
sa prevladavajućim krškim  
reljefom***

***podzemno se prostiru  
speleološki objekti sa sigama,  
pleistocenskim fosilnim  
ostacima i endemskom  
špiljskom faunom te  
arheološkim nalazima***

***rijetke i ugrožene tipove  
staništa te uz njih vezane  
ugrožene i strogo zaštićene  
vrste***







# ZNAČAJNI KRAJOBRAZ BARAĆEVE ŠPILJE

## *CILJ ZAŠTITE*

*očuvati geomorfološke i  
geospeleološke vrijednosti  
krškog područja, mozaični  
krajobraz prirodnih i  
doprirodnih staništa kao i s  
njime povezanu  
bioraznolikost*







# **BARAĆEVE ŠPILJE**

***3 Baraćeve špilje ( Gornja,  
Donja i Nova)***

***Gornja Baraćeva špilja u  
funkciji turizma od 2004.  
godine***

***Kontinuirano se ulaže u  
nadopunu sadržaja na  
izletištu ispred špilja***







# **BARAĆEVE ŠPILJE**

*Otvorene za posjet od  
ožujka do kraja listopada*







FOTOGRAFIKA  
Denis Stošić

# **BARAĆEVE ŠPILJE**

## ***OBILAZAK ŠPILJE***

- *Individualni posjetitelji*
- *Grupe*
- *Školska djeca*

## ***OSTALE AKTIVNOSTI***

- *Manifestacije*
- *Predavanja i edukacije*

## ***SUVENIRNICA***





## ***Paleontološki nalazi***

- ***Brojni nalazi fosilnih kosti i zubi - špiljskog medvjeda, špiljskog lava, leoparda, hijene, vuka, nosoroga, jelena, divlje svinje te nekih manjih životinja. Procijenjena starost ovih nalaza je oko 50 000 godina, što ih smješta u vrijeme pleistocena, ili kako ga se popularno naziva ledeno doba***



## **CORNJA BARAĆEVA ŠPILJA** ***zanimljivosti***





## ***Srednjovjekovni nalazi***

- ***Nalazi iz približno oko 1540 godine - vrijeme učestalih turskih prodora na ovo područje – zid na ulazu, keramika, životinjski ostaci, mamuza, metalni vrh strelice i dio drvenog luka.***



## **GORNJA BARAČEVA ŠPILJA**

### ***zanimljivosti***





## ***Stariji prapovijesni nalazi***

***- brončana narukvica iz 8. ili 7. stoljeća prije Krista.***



**CORNJA  
BARAČEVA ŠPILJA**  
***zanimljivosti***







# ***POSJEĆIVANJE GORNJE BARAČEVE ŠPILJE***

***Kontinuirani godišnji  
rast 10-16%***

***2004 – 2.900***

***2018 – 18.755***







# MANIFESTACIJE

## *NOĆ ŠIŠMIŠA*





# MANIFESTACIJE

## *NOĆ ŠIŠMIŠA*

*EDUKACIJE I RADIONICE ZA  
DJECU*

*IZLOŽBE*



FOTOGRAFIKA  
Denis Stojić



REGATTA   
GREAT OUTDOORS®

DOŠLI  
COME

  
barać  
FOREST TRAIL

Nova Kišica  
2018.

5000 IFFA

11.7.2018

10:30 h  
10:30 h  
10:30 h

Stari trail 10:30 h  
Stari trail 10:30 h  
Stari trail 10:30 h

Trčanje, obilazni štipe, prodaja svinjeta, prodaja stadošća

AKETI Odmali od 08:30 - 09:30 h  
Ojci od 11:00 - 13:00 h

področja, proglašena pobudnika 15:30h

Fast food, pice, ližnji grah



# MANIFESTACIJE

*UTRKA*

*BARAĆ FOREST TRAIL*





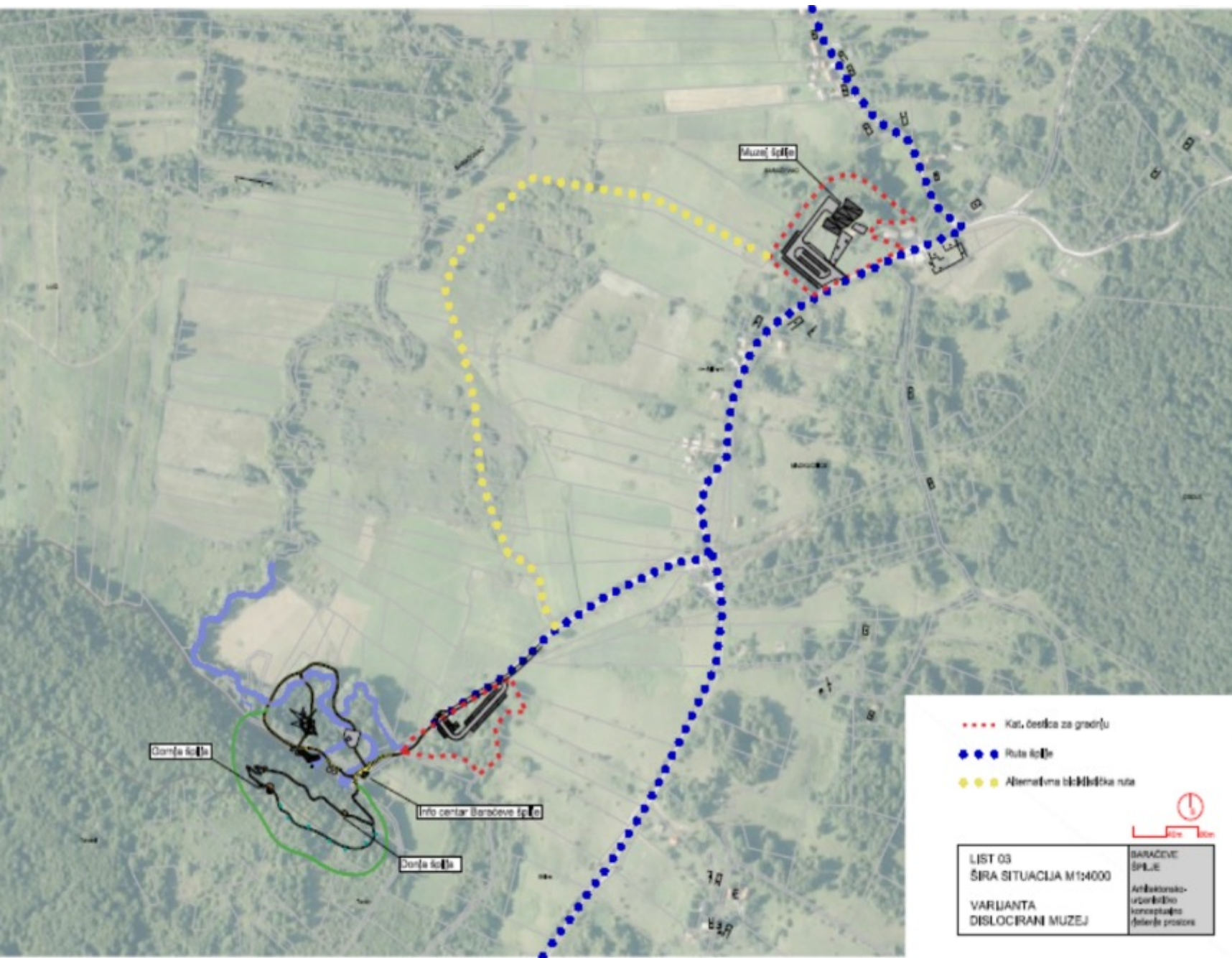

# TREKUTNA SITUACIJA

## 1. ZONA

*Izletište Baračeve špilje*

*- u funkciji, potrebno proširiti sadržaj*

## 2. ZONA

*Posjetiteljski centar*

*- Projekt u provedbi*





# TREKUTNA SITUACIJA

## 1. ZONA - Izletište Baraćeve špilje

- u funkciji, potrebno  
proširiti sadržaj:

- **Info pult/prodaja  
suvenira**
- **čuvarska služba**
- **sanitarni čvor**
- **parkiralište**
- **Šetnice**
- **Staza Ledenog doba**
- **Ugostiteljski objekt –  
cheese bar**
- **Tematska igrališta**
- **Urbana oprema**

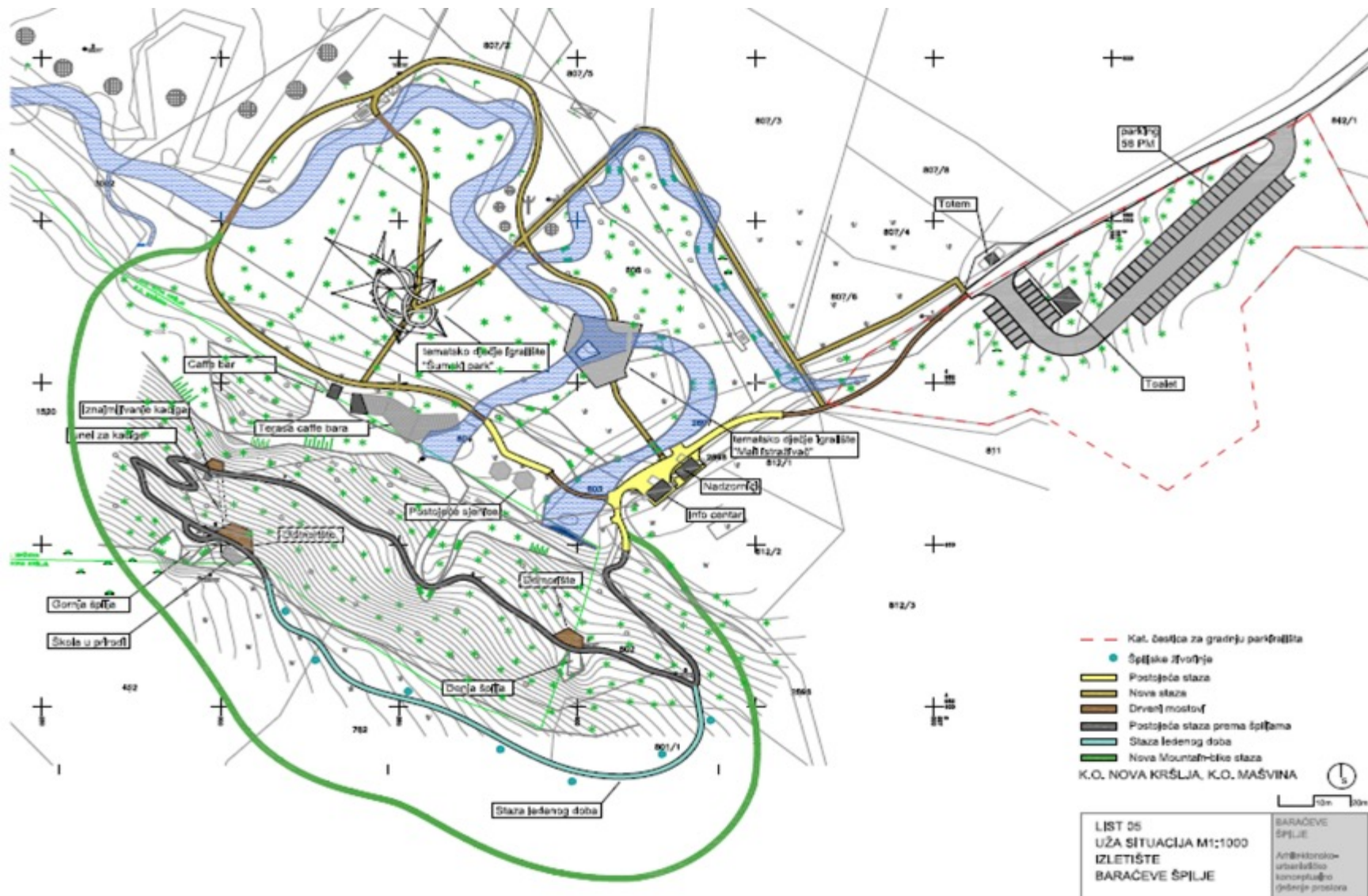





# SITUACIJA

## 2. ZONA

### POSJETITELJSKI CENTAR

- *Centar za posjetitelje*
- *Upravna zgrada*
- *Terase*
- *Igralište za djecu*
- *Edukacije na otvorenom*
- *Parkiralište*





- ***Javnoj ustanovi Baraćeve špilje iz Europskog kohezijskog fonda dodijeljena su bespovratna sredstva za Posjetiteljski centar Kuća špilje.***
- ***Vrijednost investicije: 19.908.960,00 kn + PDV od čega bespovratna sredstva iznose 16.922.616,00 kn (intenzitet potpore je 85%)***
- ***16.07.2017. Potpisan je ugovor o bespovratnim sredstvima za projekt „Promicanje održivog razvoja Značajnog krajobraza Baraćeve špilje“; sredstva iz fonda: KK.06.1.2.02.0016***
- ***Javni poziv: „Promicanje održivog razvoja prirodne baštine“.***

## **VIZIJA**

***POSJETITELJSKI  
CENTAR KAO  
GENERATOR  
RAZVOJA  
RAKOVICE***







# POSJETITELJSKI CENTAR KUĆA ŠPILJE

## ***POSTAVLJENI CILJEVI :***

***unaprijediti infrastrukturu za posjetitelje***

***ostvariti jedinstvenu, inovativnu i atraktivnu prezentaciju kulturnih i prirodnih vrijednosti lokaliteta***

***omogućiti obilaske i posjetiteljima s posebnim potrebama***

***stvoriti suvremenu infrastrukturu za održavanje raznovrsnih edukativnih i rekreativnih aktivnosti i srodnih dodanih vrijednosti.***







# POSJETITELJSKI CENTAR KUĆA ŠPILJE

**UKOPANA ISPOD ZEMLJE KAO  
AUTENTIČNO  
PREDSTAVLJANJE PRIRODE**

**Objekt je projektiran na način da svojim propozicijama odgovara lokalitetu koji predstavlja**

**U objektu tematski i interpretacijski razlikuju se dvije veće cjeline:**

**– opće biološko – geomorfološke teme o lokalitetu koje su obrađene u prizemlju objekta,**

**- svojevrsni “showroom”.**

**Na taj način posjetitelj najprije percipira teme, educira se o pojmovima i osnovnim karakteristikama, a onda, spuštanjem u podzemlje centra, sve to ima priliku iskusiti kroz niz multimedijalnih prikaza, osjetilnih komora i sličnih efektnih eksponata.**







# POSJETITELJSKI CENTAR KUĆA ŠPILJE

*Realizacijom projekta izravno će se doprinijeti porastu broja posjetitelja lokaliteta, edukaciji lokalnog stanovništva i posjetitelja o prirodnoj baštini te porastu turističke prepoznatljivosti općine Rakovica kao odredišta prirodne baštine.*





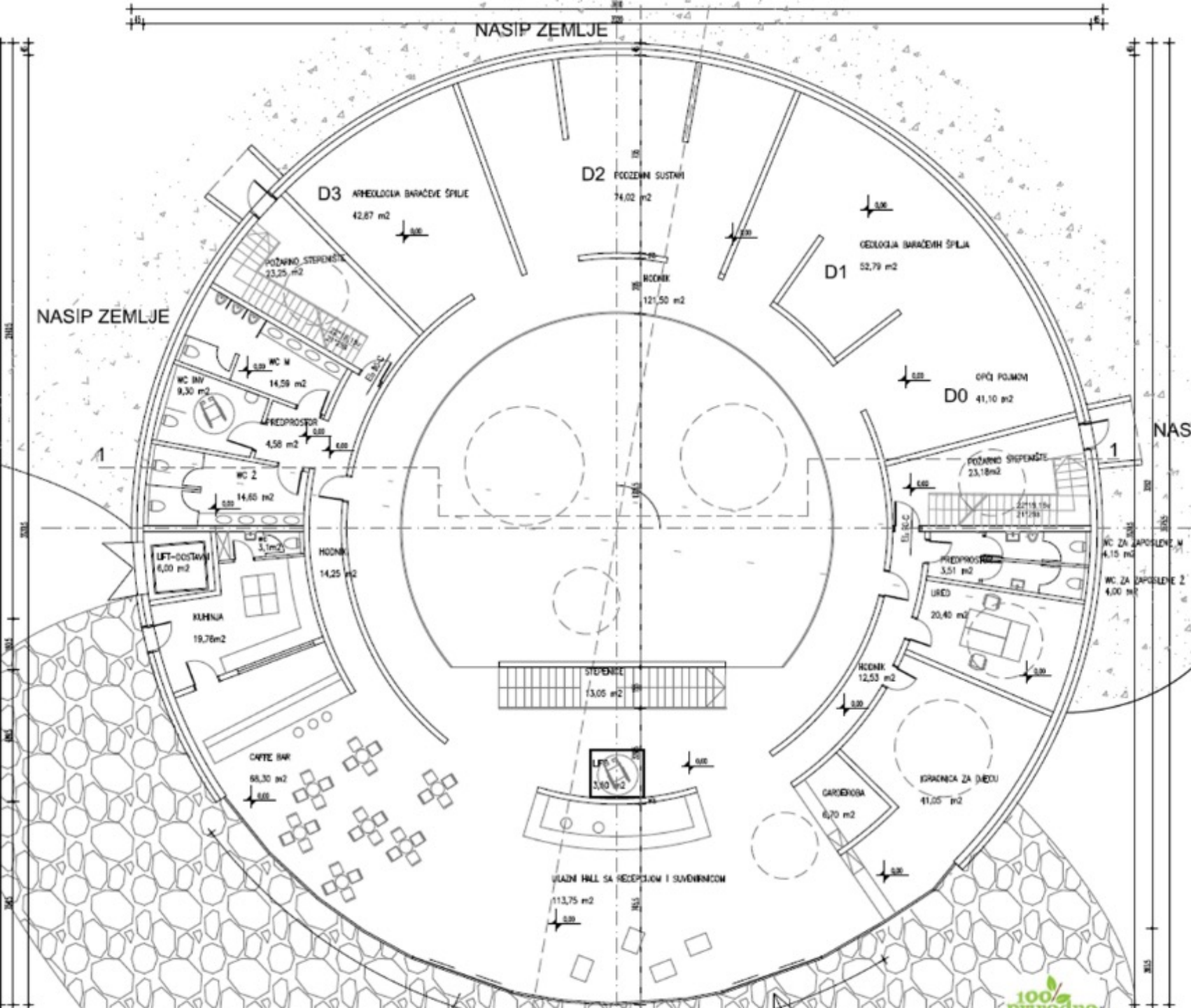

# POSJETITELJSKI CENTAR KUĆA ŠPILJE

## PRIZEMLJE

- *Suvenirnica i info pult – ulazni hol 113 m<sup>2</sup>*
- *Caffe/snack bar 90 m<sup>2</sup>*
- *Dječja igraonica 40 m<sup>2</sup>*
- *Ured 20m<sup>2</sup>*
- *2 dvorane – stalni postav- uvod*
- *Sanitarni čvorovi, strojarnice i sl.*







# POSJETITELJSKI CENTAR KUĆA ŠPILJE

## *PRIZEMLJE*

- *Suvenirnica i info pult – ulazni hol 113 m<sup>2</sup>*
- *Caffe/snack bar 90 m<sup>2</sup>*
- *Dječja igraonica 40 m<sup>2</sup>*
- *Ured 20m<sup>2</sup>*
- *2 dvorane – stalni postav- uvod*
- *Sanitarni čvorovi, strojarnice i sl.*







# **POSJETITELJSKI CENTAR KUĆA ŠPILJE**

## ***PRIZEMLJE***

- ***Suvenirnica i info pult  
– ulazni hol 113 m<sup>2</sup>***
- ***Caffe/snack bar 90 m<sup>2</sup>***
- ***Dječja igraonica 40  
m<sup>2</sup>***
- ***Ured 20m<sup>2</sup>***
- ***2 dvorane – stalni  
postav- uvod***
- ***Sanitarni čvorovi,  
strojarnice i sl.***





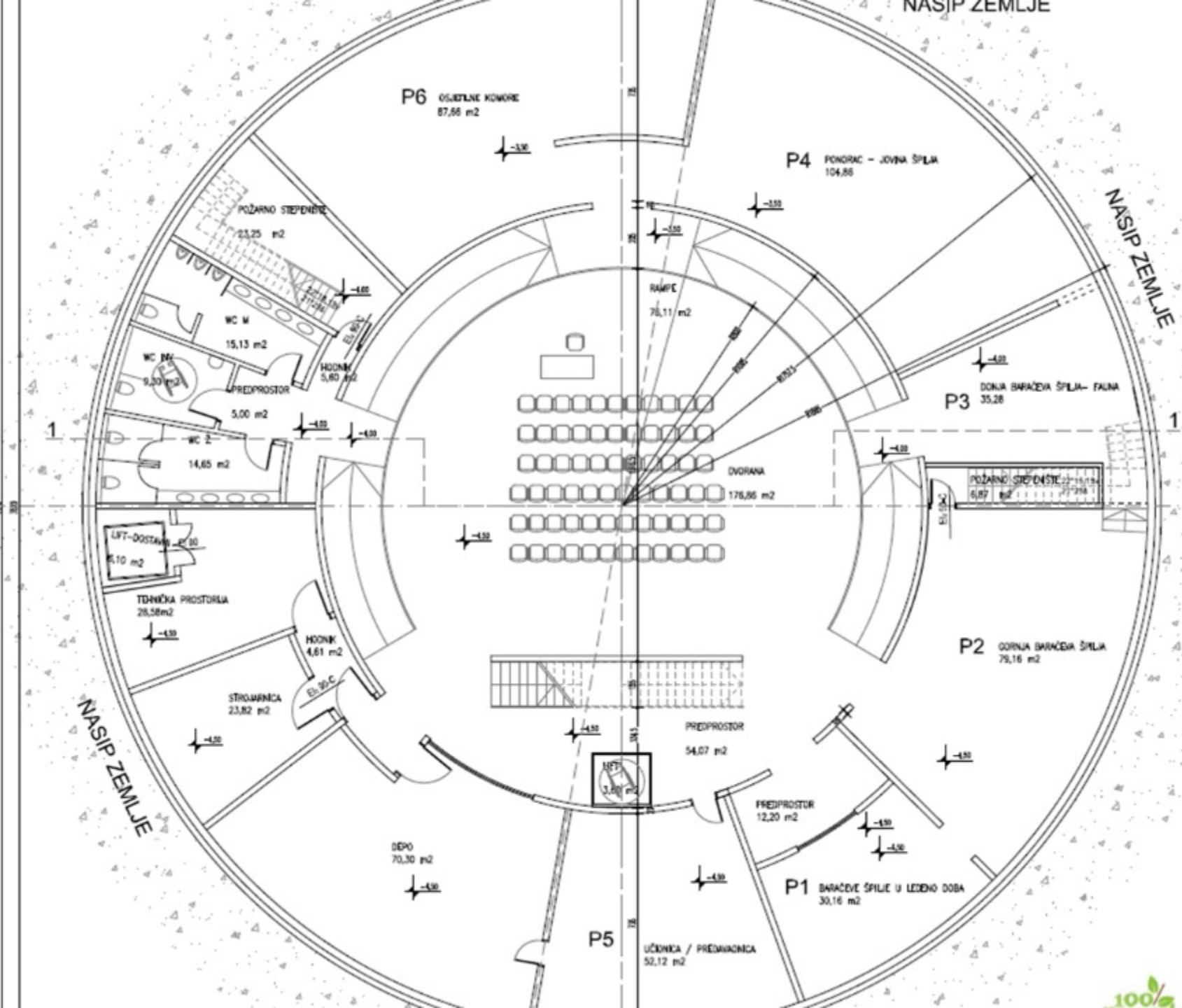

# POSJETITELJSKI CENTAR KUĆA ŠPILJE

## PODRUM

- *Stalni postav 8 dvorana za prezentaciju 550m<sup>2</sup>*
- *Multifunkcionalna dvorana 176 m<sup>2</sup>*
- *Osjetilne komore*







# POSJETITELJSKI CENTAR KUĆA ŠPILJE

*PODRUM*

- *MULTIFUNKCIONALNA  
A DVORANA*







# **POSJETITELJSKI CENTAR KUĆA ŠPILJE**

***PODRUM OBJEKTA***

- ***MULTIFUNKCIONAL  
NA DVORANA***







# baračeve špilje barač caves

---

Javna ustanova za upravljanje  
zaštićenim prirodnim vrijednostima  
na području općine Rakovica

**HVALA NA PAŽNJI**

